

11月

社協だより「きずな」

発行：福智町社会福祉協議会

令和元年11月号No. 153

愛の贈り物「ありがとうございました」

順不同敬称略

【令和元年9月16日～令和元年10月15日】

◆香典返し

一寄附者一

平田 正章
太田 哲也
中野 登美子
田中 近
芦馬 淳子
藤田 武子
鷹崎 順子
大場 弘美
坂田 勝彦
日野 佳克
匿名 1件

一故人一

平田 美喜江
太田 和男
中野 忠夫
田中 晴美
芦馬 廣徳
藤田 馨二
鷹崎 明
中山 君榮
坂田 ミヨノ
日野 喜美男

一住所一

金田新町3丁目
上野中谷
伊方見六
市場市津
伊方見六
伊方新門
赤池岩屋団地
弁城浄万寺
金田本町
赤池松本

以上11件 260,000円

謹んで故人のご冥福をお祈りいたしますとともに、
ご遺族のご芳志に深く感謝申し上げます。

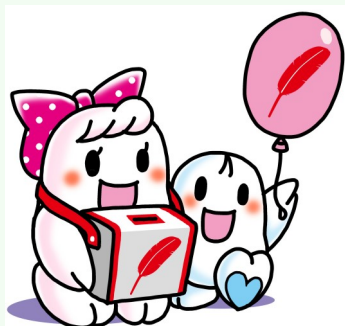

◆一般寄附

中原 和義 4,000円
渡邊 巧 2,000円
匿名 658円
以上 3件 6,658円

◆賛助会費

小松 春義 10口 10,000円
匿名 1件 5口 5,000円
以上 2件 15口 15,000円

◆物品寄附

匿名 古切手
植田 辰生 ニラ、ピーマン、
かぼちゃ、しかくまめ
匿名 切手
匿名 将棋盤

◆ふれあい基金

福祉バス内募金箱 80,964円



令和元年度「賛助会員」のご加入について

福智町社会福祉協議会では、地域福祉活動計画の推進を皆様と共に行い、見守りネットワークの構築や安心・安全な地域づくり、人材育成等、地域支え合い体制づくりを進めています。また、サマースクール「かえるの学校」や障がい児夏期休暇サポート事業、ボランティア事業、きずなだよりの発行をおこなっています。これらの事業は、皆様からの賛助会費によって支えられています。どうぞご賛同いただきますようよろしくお願いいたします。

賛助会費 1口 1,000円

福智町社会福祉協議会 総務課 電話 22-6631

赤い羽根共同募金へのご協力ありがとうございます。

今年も10月1日から12月31日まで、全国一斉に赤い羽根共同募金運動がスタートしています。ご協力いただいた寄付者の皆様、ボランティアの皆様にご心よりお礼申し上げます。

より良い地域づくりのために、一人でも多くの方々に寄付やボランティアを通じて共同募金運動に参加していただけるよう取り組んでいきますので、引き続きご協力をお願い致します。



令和元年10月8日身障福祉会による街頭募金

福智町母子寡婦福祉会会員募集！

(ひとりで悩んでいませんか？抱え込んでいませんか？)

福智町母子寡婦福祉会とは・・・

福智町に居住する母子・父子家庭及び寡婦家庭の方々が参加する自主的な団体です。福岡県母子寡婦福祉連合会の下部組織として連携した取り組みも行っています。

母子・父子家庭及び寡婦世帯のみなさんの生活の安定と福祉の向上を目指して活動しています。

- ・活動内容
会員交流会、福岡県・筑豊地区交流会、奨学金の案内、子どもの学習支援、各種相談支援事業、就職のための資格取得支援、研修会の実施、その他
- ・年会費 500円



(問い合わせ・申し込み先／福智町社会福祉協議会 22-3778)

心配ごと相談スケジュールについて

福智町社会福祉協議会では、心配ごと相談を実施しています。

近隣とのトラブル、結婚・離婚問題、借金問題などさまざまな相談に応じています。相談料は無料、秘密は厳守いたしますので、ご相談にお越しく下さい。

— 11 月 —

— 12 月 —

開催日：時間	開催場所	開催日：時間	開催場所
11月7日(木) 10時～15時	人権のまちづくり館	12月5日(木) 10時～15時	人権のまちづくり館
11月14日(木) 10時～15時	福智町公民館 方城分館	12月12日(木) 10時～15時	福智町公民館 方城分館
11月16日(土) 10時～15時	金田社会福祉センター ※司法書士による特別相談	12月21日(土) 10時～15時	金田社会福祉センター ※司法書士による特別相談

※司法書士による特別相談は、予約制になりますので、希望される方は4日前までに社協窓口または電話にてお申し込みください。総務課 電話 22-6631